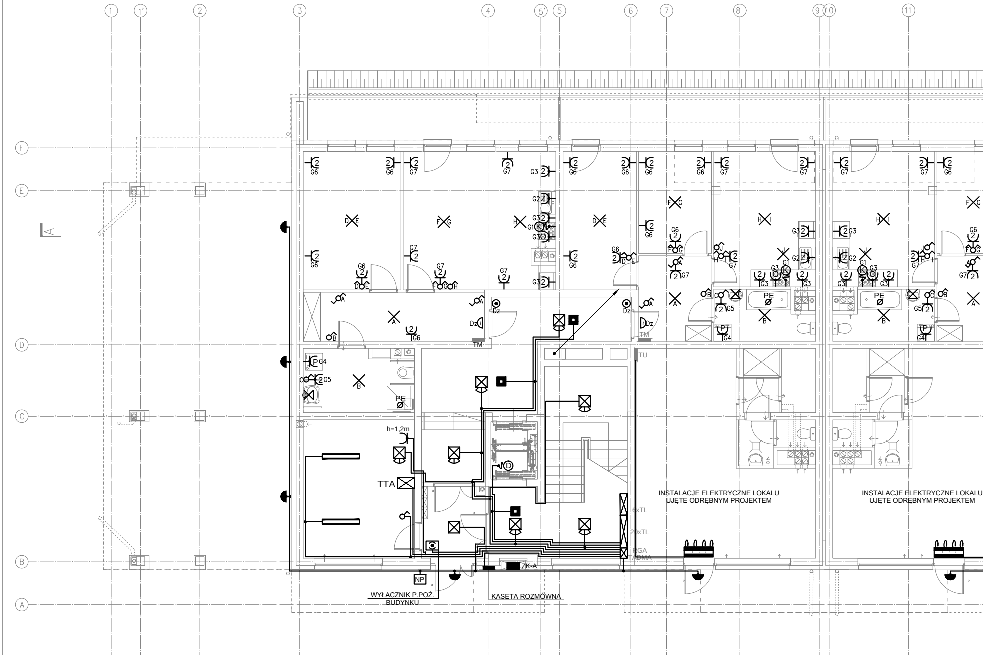
1
1'
2
3
4
5'
5
6
7
8
9
10
11
F
E
D
C
B
A
A
G6
G7
G3
G2
G1
G4
G5
Dz
TM
TU
PE
TTA
h=1,2m
D
6xTL
20xTL
RGA
TADMA
ZK-A
NP
WYŁACZNIK P.POŻ.
BUDYNKU
KASETA ROZMÓWNA
INSTALACJE ELEKTRYCZNE LOKALU
UJĘTE ODRĘBNYM PROJEKTEM
INSTALACJE ELEKTRYCZNE LOKALU
UJĘTE ODRĘBNYM PROJEKTEM

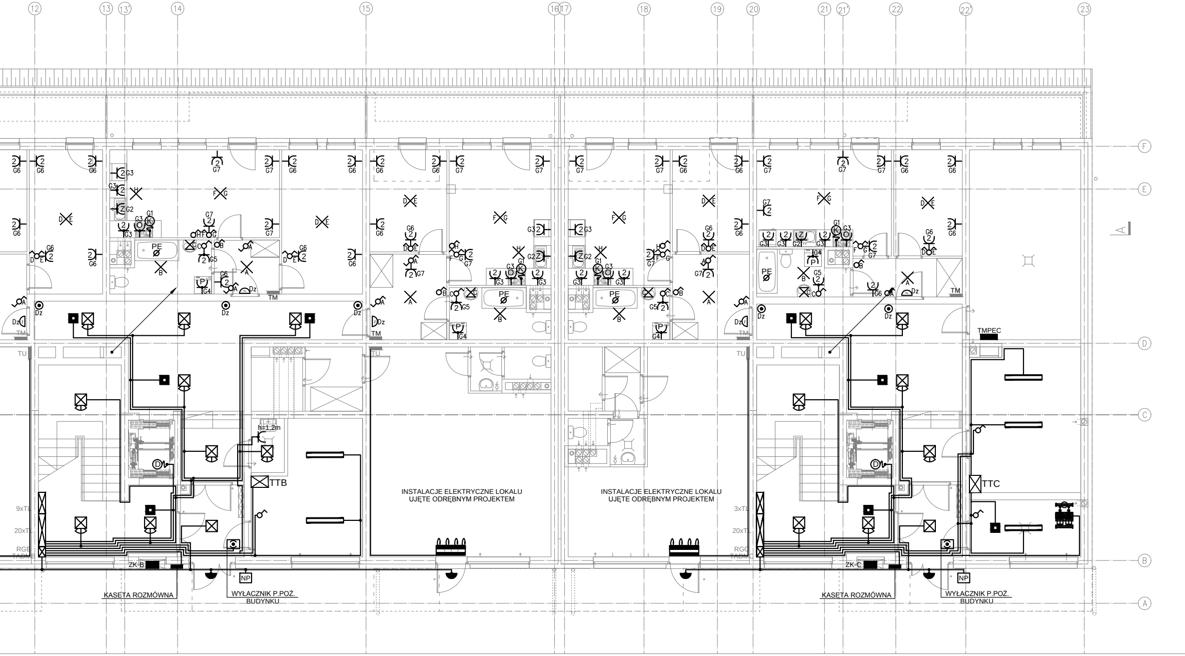
12
13
13'
14
15
16
17
18
19
20
21
21'
22
22'
23
F
E
D
C
B
A
A
G1
G2
G3
G4
G5
G6
G7
PE
TM
TU
Dz
TMPEC
h=1,2m
TTB
TTC
INSTALACJE ELEKTRYCZNE LOKALU
UJĘTE ODRĘBNYM PROJEKTEM
INSTALACJE ELEKTRYCZNE LOKALU
UJĘTE ODRĘBNYM PROJEKTEM
9xTL
20xTL
RGB
TADM B
3xTL
20xTL
RGC
TADM C
ZK-B
ZK-C
NP
KASETA ROZMÓWNA
WYŁACZNIK P.POŻ.
BUDYNKU
KASETA ROZMÓWNA
WYŁACZNIK P.POŻ.
BUDYNKU

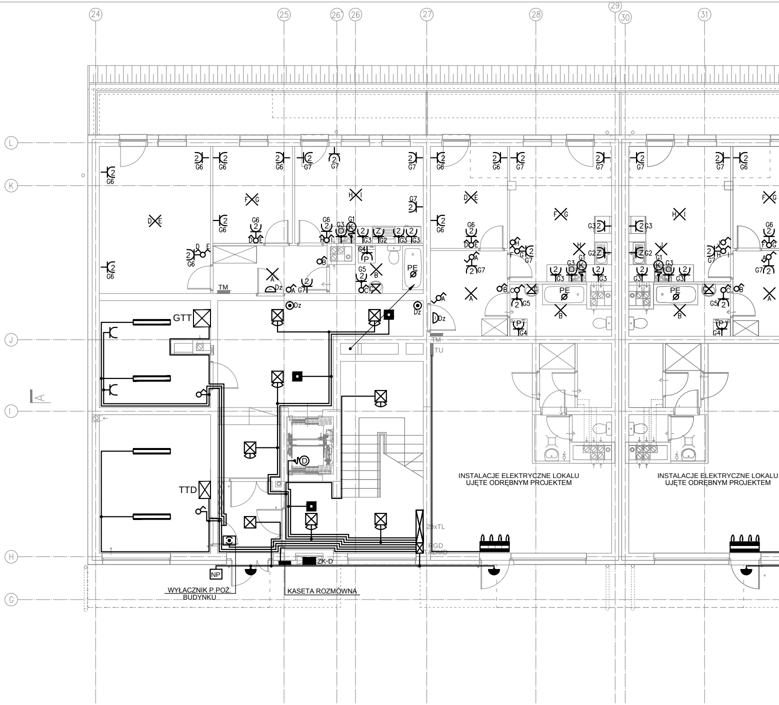
24
25
26'
26
27
28
29
30
31
L
K
J
I
H
G
A
GTT
TTD
TM
TU
Dz
PE
20xTL
RGD
ZK-D
NP
WYŁĄCZNIK P.POŻ.
BUDYNKU
KASETA ROZMÓWNA
INSTALACJE ELEKTRYCZNE LOKALU
UJĘTE ODRĘBNYM PROJEKTEM
INSTALACJE ELEKTRYCZNE LOKALU
UJĘTE ODRĘBNYM PROJEKTEM

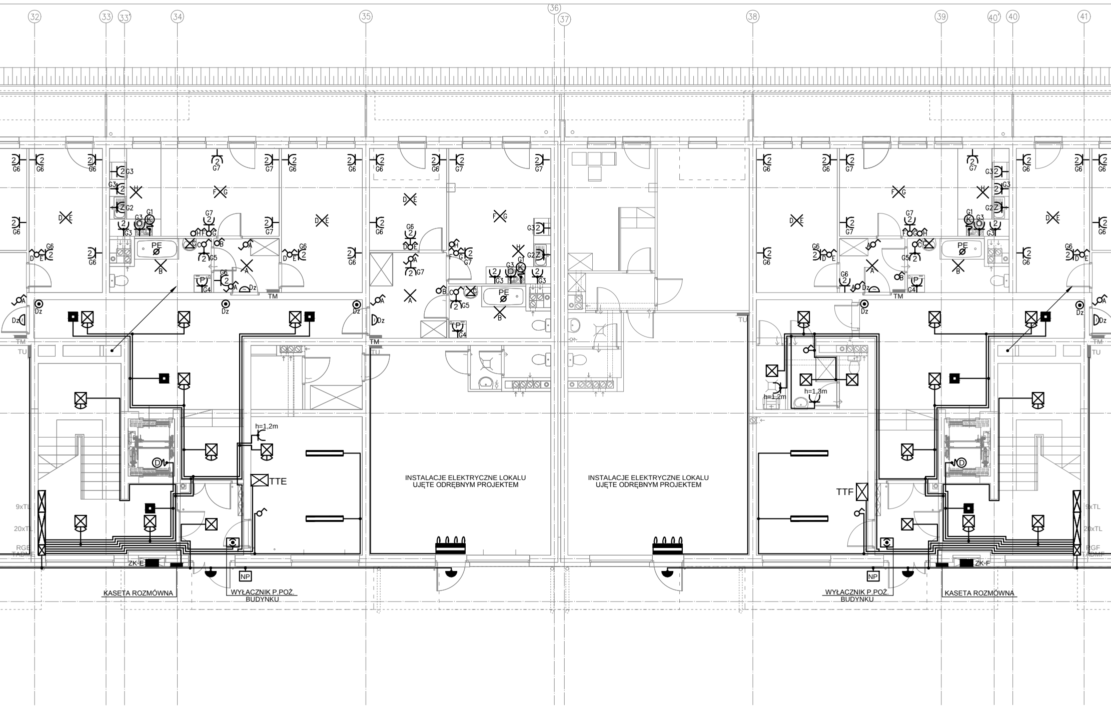
32
33
33'
34
35
36
37
38
39
40'
40
41
G6
G7
G3
G2
G1
G4
G5
PE
TM
TU
Dz
TTE
TTF
h=1,2m
h=1,3m
INSTALACJE ELEKTRYCZNE LOKALU UJĘTE ODRĘBNYM PROJEKTEM
INSTALACJE ELEKTRYCZNE LOKALU UJĘTE ODRĘBNYM PROJEKTEM
9xTL
20xTL
RGE
TADME
RGF
TADMF
ZK-E
ZK-F
NP
NP
KASETA ROZMÓWNA
WYŁACZNIK P.POŻ. BUDYNKU
WYŁACZNIK P.POŻ. BUDYNKU
KASETA ROZMÓWNA

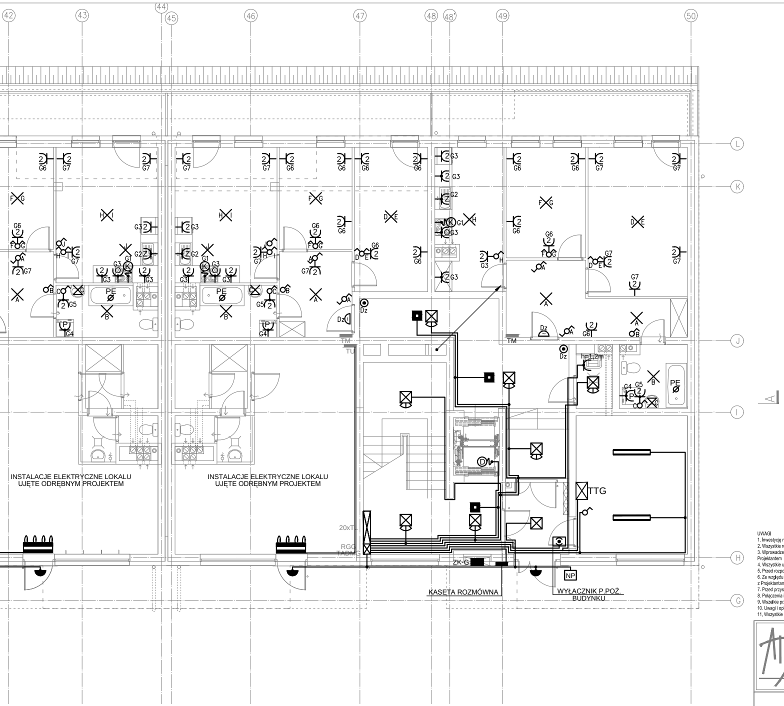
42
43
44
45
46
47
48
48'
49
50
L
K
J
I
H
G
INSTALACJE ELEKTRYCZNE LOKALU UJĘTE ODRĘBNYM PROJEKTEM
INSTALACJE ELEKTRYCZNE LOKALU UJĘTE ODRĘBNYM PROJEKTEM
TM
TTG
ZK-G
KASETA ROZMÓWNA
WYŁĄCZNIK P.POŻ. BUDYNKU
NP
PE Ø
Dz
h=1,2m
A

■	Oprawa awaryjna LED 3W, IP41 np typu Lovato II firmy Awex lub równoważna
▭	Oprawa LED 39W, IP65 np typu Cosmo LED firmy ES-SYSTEM lub równoważna
◓	Oprawa LED 26W, IP66 np typu Balti 150 firmy PXF lub równoważna
☒	Oprawa LED 23W, IP44 np typu Amaro firmy ES-SYSTEM lub równoważna
☒	Oprawa LED 23W, IP44 z czujnikiem ruchu np typu Amaro firmy ES-SYSTEM lub równoważna
NP	NUMER POLICYJNY Oprawa LED 6,5W, IP66 np typu Balti 80 firmy PXF lub równaważna
╳	Wypust oświetleniowy sufitowy zakończony kostką trzy lub czterozaciskową
╳	Wypust oświetleniowy ścienny zakończony kostką trzyzaciskową
⌐○	Wyłącznik jednobiegunowy 10A/250V, IP20
⌐○	Wyłącznik świecznikowy 10A/250V, IP20
⌐○	Przełącznik schodowy 10A/250V, IP20
◉	Wyłącznik zwierny "dzwonek" 10A/250V, IP20
2	Gniazdo wtykowe podwójne 16A/Z; 250V; IP20 wysokość montażu 0,3m od p.p.
K	KUCHNIA 3-fazowa Wypust zakończony puszką Ø60mm z pokrywą. wysokość montażu 0,2m od p.p.
O	Gniazdo wtykowe pojedyńcze 16A/Z; 250V; IP44 do zasilania okapu kuchennego wysokość montażu 2,3m od p.p.
P	Gniazdo wtykowe pojedyńcze 16A/Z; 250V; IP44 do zasilania pralki wysokość montażu 1,2m od p.p.
2	Dwa gniazdo wtykowe pojedyńcze 16A/Z; 250V; IP44 w układzie poziomym, wysokość montażu: -1,2m od p.p. kuchnia -1,4m od p.p. łazienka
TM ▬	Tablica mieszkaniowa w obudowie natynkowej 2x12, IP40 z drzwiczkami pełnymi
◙	Wyłącznik P.POŻ Obudowa P.POŻ., IP40, kolor czerwony RAL 3000
PE Ø	Miejscowe połączenie wyrównawcze wykonane linką LgYżo 2,5mm łączące zacisk PE tablicy z zaciskiem wanny lub brodzika.
⌓	Dzwonek lub gong 230V

UWAGI

1. Inwestycję należy zrealizowac zgodnie z zatwierdzonym Projektem Budowlanym PB i wg przepisów Prawa Budowlanego, odrębnych ustaw i przepisów techniczno - budowlanych oraz zgodnie z Polskimi Normami.
2. Wszystkie roboty należy wykonac zgodnie z przyjętymi w projekcie rozwiązaniami architektoniczno - budowlanymi, przepisami techniczno - budowlanymi, obowiązującymi Polskimi Normami oraz zasadami wiedzy technicznej i sztuki budowlanej.
3. Wprowadzenie rozwiązań zamiennych w stosunku do przewidzianych w projekcie należy uzgodnić z Projektantem. Wątpliwości dotyczące projektu i zawartych w nim rozwiązań należy wyjaśnić z udziałem Projektanta. Projekt Wykonawczy PW należy uzgodnić z Projektantem
4. Wszystkie użyte materiały, wyroby, urządzenia i rozwiązania technologiczne powinny być dopuszczone do obrotu i stosowania w budownictwie, posiadać aktualne atesty ITB i PZH, a wyroby stosowane jednostkowo w razie konieczności - odpowiednie aprobaty.
5. Przed rozpocządiem robót Wykonawca obowiązany jest zapoznać się na miejscu z istniejącym uzbrojeniem terenu, ze stanem budynków oraz bezpośredniego otoczenia, przewidując warunki techniczne, organizacyjne oraz logistyczne związane z realizacją
6. Ze względu na usytuowanie i charakter inwestycji wszystkie wymiary i rzędne należy na bieżąco sprawdzać na budowie, a zaistniałe niezgodności pomiędzy projektem architektonicznym i pozostałymi projektami branżowymi a stanem istniejącym należy wyjaśniać i uzgadniać z Projektantami.
7. Przed przystąpieniem do wykonania robót wykończeniowych należy zapoznać się ze stanem faktycznym, sprawdzić wymiary na budowie oraz dostosować proponowane rozwiązania do stanu istniejącego w porozumieniu z Projektantem.
8. Połączenia instalacyjne i podłączenia do mediów należy wykonywać na podstawie odpowiednich projektów branżowych.
9. Wszelkie przebicia w ścianach dla potrzeb instalacji, rozmieszczenie poziomych i pionowych przewodów i ciągów instalacyjnych, przebić i klap rewizyjnych należy wykonać wg właściwych projektów branżowych.
10. Uwagi i opisy w części opisowej i na rysunkach stanowią integralną część opracowania - dokumentacji.
11. Wszystkie roboty budowlano - montażowe z zastosowaniem rozwiązań systemowych powinny być wykonane ściśle wg technologii określonej przez producenta (wskazany jest nadzór techniczny ze strony producenta).

Król Szydłowski
ATD architekci

ATD ARCHITEKCI s.c.
50-320 WROCŁAW, UL. OLEŚNICKA 15 B
tel./fax 071 322 20 94, e-mail: biuro@atd-architekci.pl

INWESTOR	Towarzystwo Budownictwa Społecznego Wrocław Sp. z o.o. ul. Przybyszewskiego 102/104, 51-148 Wrocław			DATA	08.09.2017
ZADANIE	Zespół budynków mieszkalnych wielorodzinnych (budynek 1 budynek 2) z usługami w parterze. Wraz z zagospodarowaniem terenu i niezbędną infrastrukturą techniczną we Wrocławiu, w rejonie ul. Afgańskiej. Jednostka ewiden. Wrocław, obr. Brochów am 17, dz. Nr 33/2, 18/5, 33/1, 31				
ZESPÓŁ PROJEKTOWY		NR UPR.	SPECJALNOŚĆ	PODPIS	BRANŻA / FAZA
PROJEKTANT	mgr inż. Mirosław Zimoch	190/77/Wwm	instalacje elektryczne		IE / PW
SPRAWDZAJĄCY	mgr inż. Aleksander Pater	131/DOŚ/06	instalacje elektryczne		
TYTUŁ RYSUNKU	Rzut parteru - instalacje elektryczne			Skala: 1:100	Nr rys.: E-3